

Landwirtschaftskammer NRW · Borkener Str. 25 · 48653 Coesfeld

Stadt Dülmen
Stadtentwicklung
Postfach 15 51
48236 Dülmen

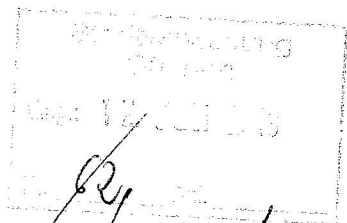

Kreisstelle

☒ Coesfeld

☐ Recklinghausen

Borkener Str. 25, 48653 Coesfeld
Tel. 02541 910-0, Fax -333

Mail coesfeld@lwk.nrw.de

www.landwirtschaftskammer.de

Auskunft erteilt Herr Entrup
Durchwahl 02541/910-329
Fax 02541/910-333
Mail reinhard.entrup@lwk.nrw.de
Ihr Schreiben 612 hei
vom 05.07.2013
63_FP_Dörfer_Geist_Dülmen.doc
Coesfeld 10.07.2013

63. Änderung des Flächennutzungsplanes für den Bereich „Dörfer Geist“

hier: Beteiligung der Behörden und der Nachbargemeinden gemäß § 4 Abs. 2 und § 2 Abs. 2 BauGB
Öffentliche Auslegung gemäß § 3 Abs. 2 BauGB

Zu der o. g. Planung wird gemäß § 3 Abs. 2 BauGB folgende Stellungnahme abgegeben:

Durch die Planung gehen der Landwirtschaft wertvolle Flächen verloren.

Besonders betroffen ist der landwirtschaftliche Haupterwerbsbetrieb Düpmann.

Es wird angeregt, dem Betrieb bei der Beschaffung von Ersatzflächen behilflich zu sein.

Im Auftrag

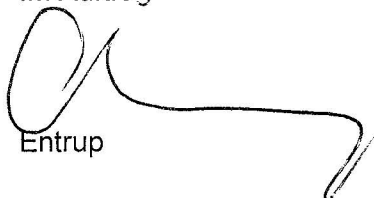
Entrup